

La manifestazione rientra nelle azioni del programma europeo Equal "Spring Out"



UNIONE EUROPEA
Fondo sociale europeo



MINISTERO DEL LAVORO
E DELLE POLITICHE SOCIALI
Dipartimento per le politiche del lavoro
e dell'occupazione e tutela dei lavoratori
UFFICIO CENTRALE OFPL

Regione Emilia-Romagna



**TUTTI
UGUALI
TUTTI
DIVERSI**



Rimini 13 > 20
maggio 2006

settimana
della salute mentale

Tutti uguali, tutti diversi

Settimana della salute mentale

Rimini, dal 13 al 20 maggio 2006

Il programma riportato di seguito può subire delle variazioni.
Si consiglia di consultare la versione aggiornata sul sito internet www.volontarimini.it

TUTTI UGUALI, TUTTI DIVERSI - Settimana della salute mentale

L'iniziativa, parte del progetto Equal "Spring Out", è organizzata da:

Associazione Volontarimini

Associazione Centro Educativo Italo Svizzero

Associazione L'Isola Ritrovata

L'organizzazione degli incontri a carattere scientifico è invece curata da

Azienda USL di Rimini

Con la collaborazione di :

Fondazione EnAIP di Rimini,

Comune di Rimini,

Comune di Riccione,

Provincia di Rimini,

Camera di Commercio di Rimini,

Confcooperative Rimini,

Legacoop Rimini,

Servizio studenti disabili - Università di Bologna,

Università di Bologna, Polo Scientifico Didattico di Rimini

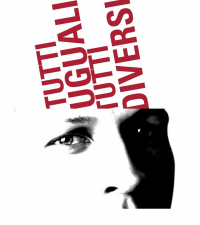
 <p>Rimini 13 - 20 maggio 2006 settimana della salute mentale</p>	<p>SABATO 13 MAGGIO</p>
<p><i>ore 21.00/24.00</i></p> <p>Luogo: Ceis, via Vezia 2 Anfiteatro romano, via Roma</p>	<p>FESTA DI APERTURA DELLA SETTIMANA DELLA SALUTE MENTALE</p>

 <p>Rimini 13 - 20 maggio 2006 settimana della salute mentale</p>	<p>DOMENICA 14 MAGGIO</p>
<p><i>ore 16.00/18.30</i></p> <p>Luogo: Oratorio degli Artisti, via dei Cavalieri 12</p>	<p>LA SALUTE MENTALE DEI BAMBINI E DEGLI ADOLESCENTI: LA PROSPETTIVA DELL'ORGANIZZAZIONE MONDIALE DELLA SANITÀ</p> <ul style="list-style-type: none"> - Myron Belfer, Professore Harvard University, Direttore Mondiale Psichiatria Infantile OMS <i>discussants</i> - Angelo Fioritti, Responsabile del Servizio Salute Mentale, Assessorato Politiche per la Salute, Regione Emilia-Romagna - Franco Nardocci, Neuropsichiatra Infantile Ausl Rimini, Presidente della Societa' Italiana di Neuropsichiatria Infantile e dell'Adolescenza
<p><i>ore 10.30/19.30</i></p> <p>Luogo: Riccione, piazzale del Turismo</p>	<p>CREATIVA-MENTE CI SONO ANCH'IO Nella scuola, nel lavoro, nello sport e nel tempo libero Una giornata di danza, musica, arte e teatro promossa dal Comune di Riccione e dall'Azienda Usl di Rimini</p>
<p><i>ore 21.00</i></p> <p>Luogo: Teatro degli Atti, via Cairoli 42</p>	<p>SERATA A PIÙ VOCI ED EMOZIONI Spettacolo di musica e cabaret a cura della Associazione L'Isola Ritrovata</p>

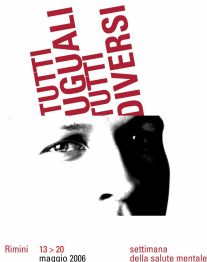
	<p>LUNEDÌ 15 MAGGIO</p>
<p>ore 10.00/13.00</p> <p>Luogo: Cinema Fulgor, corso d'Augusto 162</p>	<p>CINEMA E PSICHIATRIA</p> <ul style="list-style-type: none"> - Sergio Quondamatteo presenta: "In compagnia di me: verso una solitudine più umana", di Sergio e Micaela Quondamatteo - Proiezione dei cortometraggi della sezione Equal Spring Out dell'Iniziativa Round - "Dalla solitudine a...", dibattito con le scuole riminesi e gli operatori della psichiatria - partecipa il Senatore Sergio Zavoli (in attesa di conferma)
<p>ore 15.00/18.00</p> <p>Luogo: Oratorio degli Artisti, via dei Cavalieri 12</p>	<p>LE POLITICHE DELLA SALUTE MENTALE SUL TERRITORIO RIMINESE</p> <p><i>Moderatori:</i> Paolo Pasini Direttore del Distretto di Rimini Laura Zanzani - Direttore del Distretto di Riccione</p> <p><i>Intervengono:</i> Stefano Vitali - Ass. Politiche sociali del Comune di Rimini</p> <ul style="list-style-type: none"> - Morena Cevoli - Ass. Politiche Sociali del Comune di Riccione - Marco Bartolotti - Direttore Dipartimento di Salute Mentale AUSL Rimini - Daniela Ghigi - Direttore del Centro di Salute Mentale di Riccione - Riccardo Sabatelli - f.f.Direttore del Centro di Salute Mentale di Rimini - Andrea Tullini - Direttore dell'U.O.di Neuropsichiatria Infantile di Rimini - Anna Agostini - Resp del Servizio Integrato per il Disagio Psicosociale - Bruna Tenenti - Presidente dell'Associazione "Orizzonti Nuovi" - Franco Morbidelli - Vice presidente Associazione "L'Isola Ritrovata "
<p>ore 18.30/20.00</p> <p>Luogo: Anfiteatro romano, via Roma</p>	<p>ESPERIENZE DI COOPERAZIONE INTERNAZIONALE PER LA SALUTE MENTALE</p> <p>a cura dell'Associazione Cittadinanza</p>
<p>ore 21.00</p> <p>Luogo: Teatro degli Atti, via Cairoli 42</p>	<p>¿QUE PASA?</p> <p>spettacolo teatrale di Michele Zizzari e della compagnia "Il Dirigibile", in collaborazione con l'Ausl di Forlì</p>

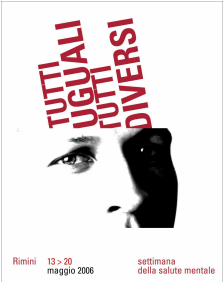
	<p>MARTEDÌ 16 MAGGIO</p>
<p><i>ore 10.00/13.00</i></p> <p>Luogo: Oratorio degli Artisti, via dei Cavalieri 12</p>	<p>IL DIRITTO DI CITTADINANZA PER I MALATI MENTALI Cerimonia di apertura - Registrazione crediti ECM</p> <p><i>Intervengono:</i></p> <ul style="list-style-type: none"> - Teresa Di Fiandra, dirigente Ministero della Salute - Giovanni Bissoni, assessore Politiche per la Salute, regione Emilia Romagna - Presidente Gruppo di Governo Spring Out - Ernesto Muggia, presidente onorario Unasam (Unione Nazionale delle Associazioni per la Salute Mentale) - Annarosa Andretta, presidente Fondazione Lugli, Roma - Angelo Fioritti, responsabile del Servizio Salute Mentale, Assessorato Politiche per la Salute, Regione Emilia-Romagna - Franco Nardocci, Neuropsichiatria Infantile Ausl Rimini, presidente della Società Italiana di Neuropsichiatria Infantile - Sabrina Zanetti, Presidente Fondazione EnAIP di Rimini - Saluti delle autorità locali
<p><i>ore 14.30/18.00</i></p> <p>Luogo: Sala Manzoni, via IV Novembre, 37</p>	<p>NUOVE STRATEGIE PER L'INSERIMENTO LAVORATIVO DELLE PERSONE CON DISTURBI MENTALI SEMINARIO REGIONALE P.R.I.E.R.</p> <p>Moderatore: Angelo Fioritti, responsabile del Servizio Salute Mentale, Assessorato Politiche per la Salute, Regione Emilia-Romagna Presiede: Roberto Grilli, Agenzia Sanitaria, regione Emilia Romagna</p> <ul style="list-style-type: none"> - "Il progetto Eqlise, evidenze di efficacia del modello IPS", Tom Burns, professor of Psychiatry, Oxford University - "Micro e macro economia degli inserimenti lavorativi in psichiatria", Richard Warner, Colorado University - "L'inserimento lavorativo nel modello bolognese", Mariano Bassi, direttore Dipartimento di Salute Mentale Bologna Città - "L'inserimento lavorativo nel modello triestino", Giuseppe dell'Acqua, direttore del dipartimento di salute mentale di Trieste <p><i>Interventi preordinati di:</i></p> <ul style="list-style-type: none"> - Riccardo Sabatelli, f.f. direttore U.O. Centro di Salute Mentale di Rimini - Elsa Montanarini, associazione "Insieme a noi" di Modena - gruppo di lavoro inserimenti lavorativi coordinamento regionale associazione familiari sofferenti psichici - Serenella Sandri, coordinamento interistituzionale per la programmazione del FSE ob.3, servizio Programmazione e Valutazione Progetti, regione Emilia Romagna - Ubaldo Rinaldi, Fondazione En.AIP. Rimini
<p><i>ore 18.30/20.00</i></p> <p>Luogo: Anfiteatro romano, via Roma</p>	<p>INCONTRO con Giuseppe dell'Acqua, direttore del Dipartimento di Salute Mentale di Trieste</p>
<p><i>ore 21.00</i></p> <p>Luogo: Teatro degli Atti, via Cairoli 42</p>	<p>LA STANZA VUOTA Spettacolo teatrale di Enzo Toma e della Compagnia Alcantara</p>

	<p>MERCOLEDÌ 17 MAGGIO</p>
<p><i>ore 10.00/13.00</i></p> <p>Luogo: Teatro degli Atti, via Cairoli 42</p>	<p>MEETING REGIONALE ASSOCIAZIONI FAMILIARI E UTENTI incontro-convegno sulla Salute Mentale</p> <p>Presentazione e coordinamento: Bruna Tenenti, presidente Associazione "Orizzonti Nuovi" - Rimini</p> <ul style="list-style-type: none"> - ore 10: "Situazione della salute mentale in ambito nazionale ed europeo" - Giancarlo Castagnoli, segretario Unasam (Unione Nazionale Associazioni Salute Mentale) - ore 10.30: "Riorganizzazione dei servizi per la tutela della salute mentale", gruppo di lavoro del Coordinamento Regionale Associazione Familiari Sofferenti Psicici Emilia Romagna, relatore: Valerio Cellini, presidente dell'Associazione Familiare "Porte Aperte" - Ravenna - ore 11: "Scuola e salute mentale. Progetti per la prevenzione e la promozione della salute mentale" Piera Pedezzi, Associazione "A.M.A. La Vita" - Ravenna - ore 11.30: dibattito
<p><i>ore 15.00/17.00</i></p> <p>Luogo: Teatro degli Atti, via Cairoli 42</p>	<p>MEETING REGIONALE ASSOCIAZIONI FAMILIARI E UTENTI</p> <p>Coordinamento Associazioni Familiari Sofferenti Psicici - Emilia Romagna Gruppo di Lavoro "Dopo di noi"</p> <ul style="list-style-type: none"> - Luciano Prando, del Comitato difesa malati psicici - Parma - Luciana Redeghieri dell'Associazione "Sostegno e zucchero" - Reggio Emilia - Progetto sovraprovinciale "Da vicino nessuno è normale" - Il Teatro come Terapia - province di Reggio Emilia, Rimini, Ferrara, Modena
<p><i>ore 18.30/20.00</i></p> <p>Luogo: Anfiteatro romano, via Roma</p>	<p>PLAYBACK THEATRE Spettacolo di improvvisazione teatrale</p>
<p><i>ore 21.00</i></p> <p>Luogo: Teatro Novelli, via Cappellini 3</p>	<p>PASSAGGI PARALLELI Spettacolo di teatro, danza e movimento a cura della cooperativa sociale "La Fraternità" con la partecipazione di ragazzi ed educatori, allievi danza classica e moderna, palestra AG23. Lo spettacolo fa parte della rassegna teatrale "Centri....in cerca d'autore" della ReteCentri</p>

		<p>GIOVEDÌ 18 MAGGIO</p>
<p><i>ore 10.00/13.00</i></p> <p>Luogo: Teatro degli Atti, via Cairoli 42</p>	<p>L'AMMINISTRATORE DI SOSTEGNO</p> <ul style="list-style-type: none"> - Intervengono esperti del settore, dirigenti delle politiche locali e membri dell'associazionismo nazionale 	
<p><i>Ore 15.30/17.30</i></p> <p>Luogo: Aula magna facoltà Scienze della Formazione, corso d'Augusto 237</p>	<p>PROGETTO DI VITA: UN PERCORSO VERSO L'IDENTITÀ ADULTA - progetto P.O.I rif.p.a 2004/265/rn</p> <p>Moderatore: Manuela Vasini, coordinatrice Fondazione En.AIP di Rimini</p> <ul style="list-style-type: none"> - Vincenzo Vannoni, psicologo e producer del dvd P.O.I per la Fondazione En.AIP di Rimini - Gianluca Reggiani, attore e regista 	
<p><i>ore 18.30/20.00</i></p> <p>Luogo: Anfiteatro romano, via Roma</p>	<p>EDUCAZIONE SCOLASTICA E PREVENZIONE DELLA SALUTE MENTALE</p> <ul style="list-style-type: none"> - Andrea Canevaro, professore di Pedagogia speciale Università di Bologna, e delegato del Rettore per gli studenti disabili - Massimo Pironi, presidente Commissione Turismo, Cultura, Scuola, Lavoro, Sport regione Emilia Romagna 	
<p><i>ore 21.00</i></p> <p>Luogo: Corte degli Agostiniani, via Cairoli 41</p>	<p>DANZA LA FOLLIA</p> <p>spettacolo a cura dell' Accademia della Follia Ingresso € 5</p>	

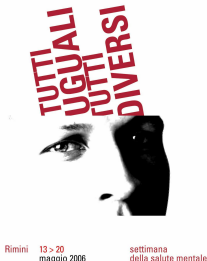
		<p>VENERDÌ 19 MAGGIO</p>
<p><i>ore 10.00/13.00</i></p> <p>Luogo: teatro degli Atti, via Cairoli 42</p>		<p>RITARDO MENTALE E PSICHIATRIA</p> <p>Moderatori: Anna Agostini e Franco Nardocci, Az. UsI Rimini</p> <ul style="list-style-type: none"> - "La psicopatologia nelle disabilità intellettive: implicazioni psicoeducative" - Roberto Cavagnola, responsabile Servizi educativi, Anffas Brescia onlus - "Buone prassi nella programmazione europea" - Donata Vivanti, vicepresidente dell'European Disability Forum - "Diritti umani, presa in carico e progetto individuale per la piena inclusione sociale" - Pietro Barbieri, presidente nazionale Fish (Federazione Italiana Superamento Handicap) - "L'alleanza tra famiglia e servizi sanitari per migliorare la qualità dell'assistenza: la logica e i risultati della 'certificazione evoluta' - Ciro Ruggerini, Neuropsichiatria infantile Az. UsI di Modena - "Disabilità intellettive e doppia diagnosi: integrare l'intervento farmacologico" - Luigi Croce, psichiatra, responsabile sanitario, Anffas Brescia onlus, Università Cattolica di Brescia
<p><i>ore 14.30/18.30</i></p> <p>Luogo: Sala degli Archi, piazza Cavour</p>		<p>SPAZIO FONDAZIONE ENAIP DI RIMINI – PROGETTO SOSTEGNO INSERIMENTO LAVORATIVO – TESEO III EDIZIONE 2005_123/RN</p> <ul style="list-style-type: none"> - "L'inserimento lavorativo dalla legge n. 68 ad oggi", Marina Garattoni, consulente Provincia di Rimini - "Famiglie e disabilità: una vita (im)possibile" <p>Moderatore: Massimo Pironi, presidente Commissione Turismo, Cultura, Scuola, Formazione, Lavoro, Sport regione Emilia Romagna</p>
<p><i>ore 15.00/18.00</i></p> <p>Luogo: Aula magna facoltà Scienze della Formazione, corso d'Augusto 237</p>		<p>PRESENTAZIONE DEL X SISTEMA AAMR DI CLASSIFICAZIONE E DIAGNOSI PER IL RITARDO MENTALE E I SISTEMI DI SOSTEGNO: MODELLO E APPLICAZIONI</p> <p>Mauro Leoni, psicologo, Università di Parma, Istituto Ospedaliero di Sospiro</p>
<p><i>ore 18.00 /19.30</i></p> <p>Luogo: Aula magna facoltà Scienze della Formazione, corso d'Augusto 237</p>		<p>PRESENTAZIONE DEL LIBRO AUTISMO. L'UMANITA' NASCOSTA a cura di Stefano Mistura, Editore da Einaudi, 2006</p>
<p><i>ore 18.30/20.00</i></p> <p>Luogo: Anfiteatro romano, via Roma</p>		<p>COOPERAZIONE SCOLASTICA IN AMBITO EDUCATIVO E PREVENTIVO a cura della Associazione EducAid</p>
<p><i>ore 21.00</i></p> <p>Luogo: Corte degli Agostiniani, via Cairoli 41</p>		<p>DRIVER.CITY spettacolo teatrale a cura dell'Accademia della Follia Ingresso € 5</p>

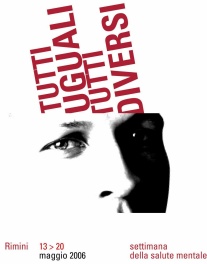
		<p>SABATO 20 MAGGIO</p>
<p>ore 10.00/13.00</p> <p>Luogo: Aula magna facoltà Scienze della Formazione, corso d'Augusto 237</p>	<p>CITTÀ ACCESSIBILI tavola rotonda</p> <p>Intervengono esperti del settore, dirigenti delle politiche locali e regionali, membri dell'associazionismo e della cooperazione</p>	
<p>ore 8.30/14.00</p> <p>Luogo: Oratorio degli Artisti, via dei Cavalieri 12</p>	<p>006: OBIETTIVO ETÀ EVOLUTIVA Convegno</p> <p>Accoglienza e Caffè</p> <ul style="list-style-type: none"> - 9.00 - La promozione e tutela dell'infanzia nei programmi della salute mentale in Emilia-Romagna - Angelo Fioritti Il Progetto Regionale per il miglioramento della collaborazione fra NPIA e Pediatrie - 9.30 - Presentazione - Elisabetta Fréjaville - 10.00 - Gli Attori: ÿLa Pediatria di Famiglia - Tiziano Dall'Osso La Pediatria di Comunità - Anna Tomesani La Pediatria Ospedaliera - Giovanni Mascolo - 10.45 - Approfondimenti tematici ÿOrganizzazione - Nadia Lugli ÿLinee Guida - Paolo Stagi ÿFormazione - Miriam Prodi - 11.30 - Dalla riflessione alla innovazione ÿIl counselling in ambulatorio pediatrico - Francesco Ciotti ÿL'esperienza del Centro Clinico per la prima infanzia - Marilisa Martelli - 12.15 - Proposte operative - Maria Catellani - 12.30 - Discussione - 14.00 - Chiusura dei lavori 	
<p>ore 21.00</p> <p>Luogo: Corte degli Agostiniani, via</p>	<p>CREAM Concerto-spettacolo a cura dell'Accademia della Follia Ingresso € 5</p>	

**TUTTI
UGUALI
TUTTI
DIVERSI**

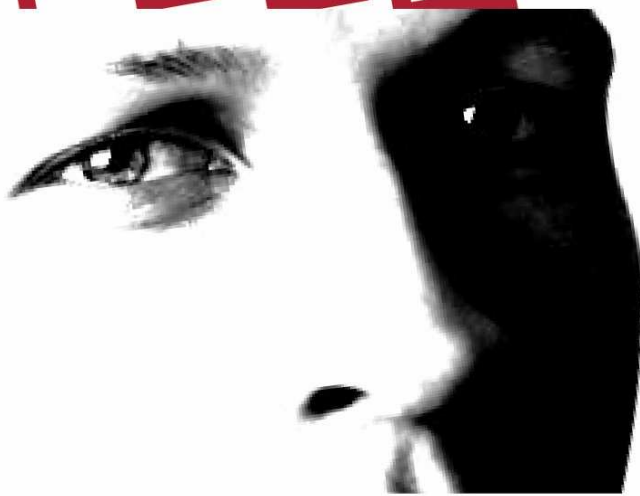

Rimini **13 > 20**
maggio 2006

settimana
della salute mentale

**Laboratori e visite
guidate**

LUNEDÌ 15 MAGGIO

ORARIO	ISTITUZIONE	STRUTTURA OPERATIVA	TIPOLOGIA INTERVENTO	N° MAX VISITATORI	REFERENTE
10- 12	Coop. Soc. IL MILLEPIEDI	"Casa Macanno" Via Macanno 68 Rimini	Comunità residenziale per adulti	10/12	Responsabile struttura Stefano Sarti tel 347 9813567
10- 12 14- 16 16- 18	ARTIGIANATE Soc. Coop. Sociale	ARTIGIANATE Via Lanciano, 16/A Riccione	Laboratorio di stampa su tela con metodo tradizionale romagnolo	12	Roberto Levani Tel 0541697691 Fax 0541697691 info@artigianate.it
10- 12	Coop. Soc. IL MILLEPIEDI	TANDEM Via Mazzini, 7 Santarcangelo	Struttura residenziale per minori e adulti	10/12	Responsabile struttura Francesca Iodesani Tel. 3494638379

MARTEDÌ 16 MAGGIO

ORARIO	ISTITUZIONE	STRUTTURA OPERATIVA	TIPOLOGIA INTERVENTO	N° MAX VISITATORI	REFERENTE
10- 12	ENAIP	Centro Terapia Occupazionale "S. Aquilina" Via Montechiaro, 39 S. Aquilina Rimini	Struttura semiresidenziale per adulti	10	Coordinatore struttura Marisa Tiraferri Tel 0541367106 Fax 0541901552 m.tiraferri@enaiprimini.org
10- 12 14- 16 16- 18	ARTIGIANATE Soc. Coop. Sociale	ARTIGIANATE Via Lanciano, 16/A Riccione	Laboratorio di stampa su tela con metodo tradizionale romagnolo	12	Roberto Levani Tel 0541697691 Fax 0541697691 info@artigianate.it
14 - 16	AUSL Rimini	Servizio Psichiatrico Diagnosi e Cura	Residenziale per adulti	10	Caposala Marina Fabbri Tel 0541705615 Fax 0541 705616

MERCOLEDÌ 17 MAGGIO

ORARIO	ISTITUZIONE	STRUTTURA OPERATIVA	TIPOLOGIA INTERVENTO	N° MAX VISITATORI	REFERENTE
10 - 12	Coop. Soc. Il Millepiedi	"Casa Macanno" Via Macanno 68 Rimini	Comunità residenziale per adulti	10/12	Responsabile struttura Stefano Sarti tel 347 9813567
10 - 12	ENAIP	Centro Terapia Occupazionale "S. Aquilina" Via Montechiaro, 39 S. Aquilina Rimini	Struttura semiresidenziale per adulti	10	Coordinatore struttura Marisa Tiraferri Tel 0541367106 Fax 0541901552 Mail m.tiraferri@enaiprimini.org
10 - 12 14 - 16 16 - 18	ARTIGIANATE Soc. Coop. Sociale	ARTIGIANATE Via Lanciano, 16/A Riccione	Laboratorio di stampa su tela con metodo tradizionale romagnolo	12	Roberto Levani Tel 0541697691 Fax 0541697691 Mail: info@artigianate.it

GIOVEDÌ 18 MAGGIO

ORARIO	ISTITUZIONE	STRUTTURA OPERATIVA	TIPOLOGIA INTERVENTO	N° MAX VISITATORI	REFERENTE
10 – 12	Coop. Soc. IL MILLEPIEDI	CENTRO NOUS Via Maiano, 13 Rimini	Comunità semiresidenziale	10	Sabrina Monticone
10 – 12	ENAIIP	Centro Terapia Occupazionale “ S. Aquilina ” Via Montechiaro, 39 S. Aquilina Rimini	Struttura semiresidenziale per adulti	10	Coordinatore struttura Marisa Tiraferri Tel 0541367106 Fax 0541901552 Mail m.tiraferri@enaiprimini.org
10 – 12 14 – 16 16 – 18	ARTIGIANATE Soc. Coop. Sociale	ARTIGIANATE Via Lanciano, 16/A Riccione	Laboratorio di stampa su tela con metodo tradizionale romagnolo	12	Roberto Levani Tel 0541697691 Fax 0541697691 Mail: info@artigianate.it

VENERDÌ 19 MAGGIO

ORARIO	ISTITUZIONE	STRUTTURA OPERATIVA	TIPOLOGIA INTERVENTO	N° MAX VISITATORI	REFERENTE
10 – 12	ENAIIP	Centro Terapia Occupazionale “ S. Aquilina ” Via Montechiaro, 39 S. Aquilina Rimini	Struttura semiresidenziale per adulti	10	Coordinatore struttura Marisa Tiraferri Tel 0541367106 Fax 0541901552 Mail m.tiraferri@enaiprimini.org
10 – 12 14 – 16 16 – 18	ARTIGIANATE Soc. Coop. Sociale	ARTIGIANATE Via Lanciano, 16/A Riccione	Laboratorio di stampa su tela con metodo tradizionale romagnolo	12	Roberto Levani Tel 0541697691 Fax 0541697691 Mail: info@artigianate.it

LABORATORI gratuiti	Centro Educativo Italo Svizzero via Vezia 2, Rimini info: tel. 0541-23901- 51591	
	Laboratori per bambini piccoli (3-5 anni)	Laboratori per bambini grandi (6-10 anni)
LUNEDÌ 15 MAGGIO	Teatro e travestimenti Pittura - Collage	Collage - Cartapesta Piegatura - Giochi d'aria
MARTEDÌ 16 MAGGIO	Collage - Pittura Animazione alla lettura	Pasta salata - Braille Teatro e travestimenti Pittura
MERCOLEDÌ 17 MAGGIO	Teatro e travestimenti Pittura	Teatro e travestimenti Cartapesta - Pasta salata Danza - Collage Giocando s'impara - Creta
GIOVEDÌ 18 MAGGIO	Collage - Pittura Animazione alla lettura	Pasta salata - Pittura Teatro e travestimenti Giocando s'impara
VENERDÌ 19 MAGGIO	Teatro e travestimenti Collage - Pittura Animazione alla lettura	Cartapesta - Pittura Giochi d'aria

LABORATORI gratuiti	Cooperativa sociale "La Romagnola" viale Valturio 38, Rimini info: 0541 57188	
DA LUNEDÌ 15 A VENERDÌ 19 MAGGIO	orario 8.30 – 12.30 15.30 – 18.30	Ceramica artistica Pelletteria

LABORATORI gratuiti	Cooperativa sociale Bottega Arte Vetro via Portogallo 10, Rimini info: 0541 740301	
DA LUNEDÌ 15 A VENERDÌ 19 MAGGIO	orario 10.00 – 12.00 16.00 – 18.00	Lavorazione del vetro piano e vetro fuso (per adulti)